G'z 2008年 全日程 終了。 2シーズン連続 勝ち越しに成功！！

号外

発行人：
山下 真樹
2008年12月31日

2008年度 投手部門・野手部門 各受賞者発表

投手部門					
最多勝		最優秀防御率		奪三振王	
石井(初)	5 勝	松尾(4)	1.40	松尾(3)	34 K

打撃部門					
首位打者		本塁打王		打点王	
松尾(2)	3.16	松尾(2)	3 本	川端	17打点

その他 野手表彰					
最多安打		得点王		最多勝利打点	
藤原(初)	18安打	藤原	18得点	川端(初) 藤原(2)	3試合

投手部門・守備部門表彰					
最多投球回		最多セーブ		最高守備率	
松尾 藤原	40 回	川端(2)	2 S	湊(2)	9.80

＊()内は通算受賞回数。

その他 野手表彰					
盗塁王		最高出塁率		最高長打率	
藤原(2)	20個	川端(初)	4.11	松尾(3)	6.58

その他 野手表彰					
新人王	ベストスコアラー	最多出席数		最大音声	
石井	藤原(美)	湊	25試合	西岡	85ﾃﾞｼﾞﾍﾞﾙ

＊フル出場達成　(9/15京セラDOME)

規定投球回 試合数×25＝25イニング

	選手名	防御率	試合	完投	完封	無四球	勝	負	セーブ	勝率	投球回	打数	被安打	被本塁	K	与四球	与死球	失点	自責	被打率	奪K率
1	松尾	1.40	7	5	0	1	4	1	0	8.00	40	147	26	0	34	7	0	16	8	1.77	7.7
2	藤原	2.10	9	5	1	0	4	2	1	6.67	40	155	35	1	26	21	2	16	12	2.26	5.9
3	石井	2.21	7	2	1	0	5	2	0	7.14	38	162	35	1	22	13	0	23	12	2.16	5.2
4	小松	1.75	1	0	0	0	0	0	0	0.00	4	19	5	0	0	2	0	3	1	2.63	0.0
5	岩木	2.63	3	2	0	0	1	1	0	5.00	16	66	16	0	9	5	0	7	6	2.42	5.1
6	川端	4.14	5	1	0	0	2	1	2	6.67	22	98	24	0	7	17	1	19	13	2.45	2.9
合計		2.27	32	15	2	1	16	7	3	6.96	160	647	141	2	98	65	3	84	52	2.18	5.5

規定打席 25試合×1.5＝37打席

	選手名	打率	試合	打席	打数	得点	安打	二塁打	三塁打	本塁打	塁打数	打点	V打	三振	四球	死球	犠打	犠飛	盗塁	盗塁死	守備機会	失策	出塁率	長打率	守備率
1	松尾	3.16	13	44	38	12	12	4	0	3	25	10	0	6	5	1	0	0	4	0	42	1	4.09	6.58	9.77
2	川端	2.83	23	75	60	17	17	4	0	0	21	17	3	7	13	0	0	2	15	0	55	4	4.11	3.50	9.32
3	藤原	2.77	21	73	65	18	18	4	2	0	26	10	3	6	7	0	0	1	20	0	53	2	3.47	4.00	9.64
4	岩木	2.50	11	36	32	4	8	0	1	0	10	6	2	4	4	0	0	0	0	0	14	1	3.33	3.13	9.33
5	西岡	2.44	19	56	45	9	11	2	1	0	15	5	0	8	7	4	0	0	6	1	17	2	3.93	3.33	8.95
6	三澤	2.29	18	57	48	12	11	2	0	0	13	4	0	6	8	1	0	0	9	0	13	2	3.51	2.71	8.67
7	山下	2.13	18	51	47	5	10	2	0	0	12	7	0	6	3	0	1	0	6	0	66	15	2.60	2.55	8.13
8	松本	1.84	18	64	49	12	9	2	1	0	13	5	1	17	10	3	2	0	10	1	4	3	3.55	5.65	5.71
9	湊	1.74	25	86	69	16	12	3	0	0	15	5	1	17	13	3	0	1	4	1	194	4	3.29	2.17	9.80
10	和田	1.58	15	47	38	4	6	1	1	0	9	5	0	12	8	1	0	0	5	0	31	5	3.19	2.37	8.61
11	藤永	1.43	18	55	49	7	7	0	0	0	7	6	1	12	3	3	0	0	3	0	33	3	2.36	1.43	9.17
12	浦林	1.40	22	71	57	7	8	1	0	0	9	4	1	16	13	1	0	0	7	1	30	5	3.10	1.58	8.57
13	石井	4.24	11	34	33	10	14	3	0	1	20	12	2	3	1	0	0	0	5	0	14	3	4.41	6.06	8.24
14	小松	1.43	8	28	21	7	3	2	0	0	5	0	0	2	7	0	0	0	7	0	22	3	3.57	2.38	8.80
15	今林	1.18	7	21	17	4	2	0	0	0	2	3	0	7	4	0	0	0	5	0	3	0	2.86	1.18	1.00
16	布川	2.50	6	19	16	1	4	0	0	0	4	2	0	2	2	1	0	0	1	0	8	3	2.86	0.00	0.00
合計		2.22	25	817	684	145	152	30	6	4	206	101	14	131	108	18	3	4	107	4	599	56	2.94	3.01	6.00

G'z 6年の軌跡

年度		勝	負	分	ドラフト・FA 入団選手一覧（現メンバー）
2003	●	5	8	0	岩木◆　和田○　布川○
2004	●	10	13	0	松尾◆　三澤◆　浦林◆　今林◆
2005	○	9	8	2	湊○
2006	●	6	10	0	該当なし
2007	○	11	9	0	西岡◆　川端◆
2008	○	16	7	2	松本◆　石井○

＊ ◆はFA(紹介)、○はドラフト(ネット)入団

みなさん一年間お疲れ様でした。今年もメンバー全員大きな怪我もなく、まメンバーが欠如することも無くー年を終える事が出来てうれしく思っています。楽しく！かつ真剣に！野球出来たのでは？と僕自身は振り返っています。二〇〇三年当初は、実質5名でのスタートでした。色々なチームの協力をいただいたから、何とか試合をこなすことが出来ました。少しずつ人数が集まりだし、最近では日々でDHをお願いする場面も増えてきて、心苦しい面もありますが、助っ人頼みで運営していた頃を思うとうれしい悩みです。（勿論その都度DHの方には感謝しています）

今回、新聞発行したのは他でもない、ただの自己満足です。（笑）実はドームの日に火が付いてその余韻からついつい作ってしまいました。プロ野球チックな成績表も掲載で評価＋拍手！好成績の方は大いに自慢ですね。それに強化に尽力したいとの為。できた充実感＋チーム力の（足りない時は出てもらいます・・・監督談）

おいては一番素晴らしい実績ですね。仕事・私事で思うように出席できなかった方も、また来シーズンの参加を待っています！また、あっという間に来シーズンが始まると思います。初心忘れず、〝楽しく〟真剣に〝熱いい野球をやっていきましょう！

◆今年度出場選手登録
松本（野手）背番号 0
石井（投手）背番号 16
◆背番号変更
湊（野手）26→2
西岡（捕手）29→42
＊サイズ変更^^
◆二〇〇九年度スタッフ
・監督 山下（留任）選手兼任
・打撃守備総合コーチ
小松（新任）背番号1
・WEB担当コーチ
松本（新任）選手兼任
・スコアラー 藤原美絵子
〝補佐〟山下道枝
◆任意引退選手
小松（投・捕・内外野手）
本人希望により来期より
コーチ専任。メンバーが揃っ

“PLAYBACK 2008” ファンが選んだベストゲーム

＊ ネット・街頭調査による

★ 開幕カード。大阪屈指の強豪 緑地DOGSに 1－1引き分けの好発進！

2008.2.23 ：山田球場

チーム	1	2	3	4	5	6	7	8	計
緑地DOGS	0	0	0	0	0	0	0	1	1
G'z	0	0	0	0	0	0	0	1	1

△ 松尾
・被安打 4
・8回を完投。
無四球6K。

松尾投打に活躍！ 延長8回裏1死、藤原・松尾の連続2塁打で追い付く！

★ 初回一気に逆転！中押し、ダメ押しと理想的な逆転勝利

2008.4.20 ：西淀公園

TEAM	1	2	3	4	5	6	7	計
ジーネス	3	0	0	0	0	1	0	4
G'z	5	0	1	0	0	1	×	7

○ 松尾 2勝0敗
V打 岩木①

1回裏、無死1・2塁、川端・藤原中前タイムリー 岩木勝ち越し3塁打！
藤原タイムリー 2塁打！
三澤タイムリー 2塁打！

★ 7回表に勝ち越されるも、最終回執念の逆転サヨナラゲー

2008.5.17 ：桃山台球場

TEAM	1	2	3	4	5	6	7	計
多国籍軍	1	0	0	1	0	0	1	3
G'z	0	1	0	0	0	1	2 x	4

○ 岩木 1勝0敗
・野手失策 5も
散発6安打で完投。
V打 松本①（死球）

西岡レフトへ同点タイムリー！
松尾ライト越え同点本塁打！
西岡右2、浦林四球から岩木同点打。無死満塁から松本、サヨナラ死球！

★ 本物大学野球チームに、最終回一矢報いる！

2008.6.28 ：中ノ島B

TEAM	1	2	3	4	5	6	7	計
G'z	0	0	0	0	0	0	2	2
大体大	1	0	1	0	0	3	×	5

●藤原 2勝2敗
・強力打線に10安打打たれるも、5Kを奪う。

抑える快速投手から、岩木・藤原内野安打、湊四球で1死満塁。岡会心の中前タイムリー。浦林押し出し死球で執念を見せる。

★ 1点を争う好ゲームを制する！

2008.7.27 ：桃山台

TEAM	1	2	3	4	5	6	7	計
G'z	0	0	1	0	1	2		4
FELIX	0	0	1	0	1	1		3

○ 藤原 3勝2敗
石井（4回）→藤原（2回）
V打 石井①

藤原先制の左前タイムリー！
WPで石井果敢に生還！
石井、猛打賞となる勝ち越し2ラン！

全選手 今シーズンを終えて一言と、来シーズンへの抱負

石井	来期は「阪神90勝！！G'z20勝！！」と「エンジョイ ベースボール！！」でお願いします！
今林	今年は参加も少しで、リズム・流れに乗れず、初安打も自身最終戦でした。来期は参加率も上げ、チームに貢献できるようにし
岩木	年間2笑・・・いや2勝！
浦林	個人では今年も打てませんでした！来年はもうちょっと打つよう努力いたします。チームでは石井君が入って打撃守備共戦力UP！で良かったと思います。あっ、松本君のキャラも戦力UP！かな。今良い雰囲気やと思います[100点]。来年もこのままで良いと思いますよ！草野球やから、エラー有り！で楽しくやって、結果勝てたら尚更おっけぇ～って感じかな！
川端	まず今年の反省。夏場に打率が落ちて勝利に貢献できなかった。せっかく投げさせてもらったのに、四球が多かった。来年の抱負→歳とどう向き合うか。基礎体力向上。夏バテ防止。声を出す。真面目に。応援する。松本君の貢献。チーム力向上への貢献。
小松	試合に参加できる日数が少なかったこともあり、今年は参加した実感がなかったです。しかし、チームとしてすごく成長した1年だったと思います。チームとして良し、個人として最悪な1年でした。来年度からはコーチとして参加しますので、個々にあったコーチングができたらと思っています。あとは出席率が上がればですが・・・・
西岡	今年の一言『体重の増加により、的が大きくなりましたので死球王になれました！』 来年の抱負『3割3本3盗塁を達成したいと思います(笑)』
布川	来年はもっと参加できるように頑張ります！
藤永	楽しく豊富な野球ができるよう、守備は一瞬を大事に的確な判断をして、走り捕り投げる。また、最後まで球をよく見極め、あわてずに振りぬくよう心がけたい。そして、脱メタボで健康的に走る野球を！
藤原	来年はスーパーカートリオで盗塁数100個　打率.350　打点・得点・打点・勝利打点獲得にファースト守備率.990やね
松尾	今更ながらですが、来年は新変化球を身につけたいと思います！
松本	来期は走りに走りまくります。そのためには、変化球を打てるように、またボール球の見極めを習得したいなと。そして三振王からの脱却を目指します！！
三澤	三澤の今年はジーズ入団以来初の内安打！さらに守備範囲が昨シーズンより30cm程度広がったと思われる事より存分に機動力を発揮した一年だったと思います！来シーズンは羞恥心トリオ(三澤,和田ッチ,藤永君のメタボトリオ)からの脱退！悲壮感トリオ(浦林さん,川端さん,三澤の最年長トリオ)からの脱退！が大きな2つの目標です！(笑)
湊	今年は何もないですね。来年は念願の首位打者、出塁率、守備率いただきます。(できればサードかショートで！^^)
山下	出塁率 3割！実力でのサード死守！ あ～窓際選手…危機感持ってやるぞ～！(ホントに)
	凡打・失策後も、常に高いモチベーションを持ってチームを盛り上げる事！ もっともっと野球を楽しむ！
和田	今年は(も)、打てず散々な年でした。来期は目指せ3割と、5キロのダイエット～！

☆ 過去の記念記録 ～ 2008年度 チームメモリアル記録達成者まで

初安打	藤永	2003.7.27
50安打	山下	2004.4.18
100安打	小松	2004.7.24
150安打	山下	2005.1.23
200安打	山下	2005.5.14
250安打	浦林	2005.8.21
300安打	三澤	2006.6.3
350安打	湊	2006.9.9
400安打	布川	2007.4.28

450安打	布川	2007.7.22	
500安打	今林	2007.10.6	
550安打	浦林	2008.3.29	☆
600安打	石井	2008.7.5	☆
650安打	浦林	2008.10.3	☆

初勝利	藤原	2003.7.27
10勝	藤原	2004.10.2
20勝	松尾	2005.6.26
30勝	藤原	2007.4.28
40勝	松尾	2008.3.15 ☆
50勝	石井	2008.9.28 ☆

初本塁打	藤原	2003.9.6
10号	布川	2006.4.29
20号	松尾	2007.5.12

念願の京セラDOME大阪にて、劇的逆転勝利！！

松尾ー石井ー川端　豪華投手リレー！　松尾口火となる2ラン、岩木決勝タイムリー含む3安打猛打賞！！

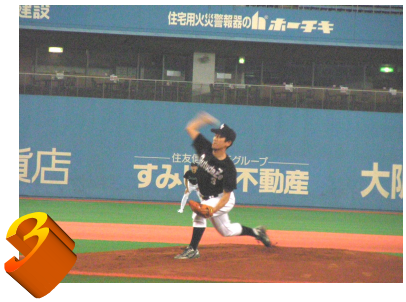

早朝４時過ぎから力投する先発陣。写真左より松尾･石井･川端の3投手。

松尾 → 石井 → 川端

2回を自責点2。先発の役目を果たす

2回1安打　無失点。DOME勝利投手に！

2回1安打　無失点。堂々の抑え！

TEAM	1	2	3	4	5	6	計
メタルゴッズ	0	4	0	0	0	0	**4**
G'z	0	4	2	0	0	1	**7**

9月15日(祝)　AM 4:20 ～ 6:20

	投手	回	打	安	三	四	失	自
	松尾	2	12	5	1	0	4	2
○	石井	2	10	1	2	2	0	0
	川端	2	10	1	0	2	0	0

		打席	打数	安打	得点	打点	本塁打	塁打	盗塁	犠打	四死	三振	失策	守備
1	松本	4	4	1	0	1	0	1	1	0	0	1	0	0
2	湊	4	3	1	1	0	0	2	0	0	1	0	0	8
3	岩木	3	3	3	1	1	0	3	0	0	0	0	0	0
4	川端	3	3	1	1	1	0	2	1	0	0	0	1	3
5	西岡	3	2	1	1	0	0	1	1	0	1	0	1	2
6	松尾	3	3	1	1	2	1	4	0	0	0	0	0	3
7	石井	3	3	1	1	0	0	2	0	0	0	0	1	0
8	浦林	3	3	1	0	0	0	2	0	0	0	0	1	4
9	今林	3	2	0	1	0	0	0	1	0	1	1	0	2
10	和田	3	2	1	0	0	0	1	2	0	1	0	0	2
11	山下	3	2	1	0	0	0	2	1	0	1	0	0	4
合計		35	30	12	7	5	1	20	7	0	5	2	4	28

守備	イニング 1	2	3	4	5	6
松本	DH		左			
湊	二	DH	一			
岩木	中				DH	中
川端	遊			DH	投	
西岡	DH	一	捕			
松尾	投	DH	遊			
石井	左	DH	投	中	右	
浦林	捕	二				DH
今林	一	左	右			DH
和田	右	一	DH	三		
山下	三		DH	二		

Dome特命(匿名)コーチ･K氏

2回裏無死1塁、左中間に2ランを運びチームに勢いを付けた松尾。

3回裏無死、2ベースの湊を2塁において、センター前へ決勝タイムリーを放った岩木。

3回裏追加点となるレフトオーバータイムリー　2ベースを打つ川端。

7回2死2，3塁 執念のタイムリー内野安打を放つ松本

★　試合経過　★

四時三〇分、主審のプレイボールによりメタルゴッズの先攻で試合開始。

ジーズ先発は、過去3度の最優秀防御率・2度の最多勝の栄冠に輝いている松尾。

まず、先頭バッターMGの監督市道選手を三振に仕留めると、後続も打ち取り三者凡退と無難な立上りを見せた。

ゲームが動いたのは、2回のMG主砲の攻撃。MG主砲斉藤選手のライトオーバー3ベースを足掛かりに3連打で○，1と先制される。

さらに無死満塁とピンチは続く。ここで傾きかけた流れを止めるプレイが出る。

次打者の内野ゴロ、本塁封殺の送球が難しい微妙なワンバウンド送球となるが、浦林捕手がこれをベテランボールを防ぐ。

一死満塁と攻撃はさらに続く。次のバッターの完全守備の二遊間の頭を越えて打ち取った当たりは前進セカンドベース後方に落ちる不運なタイムリーとなり0，2と追加点を許す。

この後、内野守備の乱れかるもの乱れ、さらに一死満塁。次打者の内野ゴロ本塁封殺の送球が、またも微妙なワンバウンドになるも再度浦林が好捕。最終的に2回を4失点で乗り切ることが出来た。

3連打後の松尾の踏ん張りと捕手浦林の好プレイがなければ流れが一気にMGに傾き大量失点につながっていたと思われる。

その裏いよいよジーズが反撃開始。

反撃は出塁の西岡を一塁エラー出塁の西岡を一塁に破る2ランホームラン放おいて、松尾がボールを完璧に捉え、左中間を豪快に取り返す、自らのバットで2点を意気沈気味のベンチが一気に盛り上がりを見せる一撃となった。

この回さらに、規定打席に到達していない石井が、レフトの打率を誇る石井が5割を達成。

オーバーの2ベースを放つ。続く和田も四球を選び無死一、三塁の場面。一塁ランナー和田の盗塁が、捕手の悪送球を誘い、ボールが外野を抜ける間に2者生還し、一気に4，4の同点とする。

ウンドに上がる。新人石井がマ3回表は、先頭を四球で歩かせた後の、次の打者の打球は3塁へのファールフライ。これをサードの山下がフェンス際ダイビングキャッチという普段見れないプレイで石井を盛り立てこの回を無失点で切り抜ける。

回は変わって3回裏、上位線2番湊が、本人も納得のレフトオーバー2ベース2本目の安打は、センター前勝ち越しタイムリーヒットとなり、5，4。ここで本日4番の川端が守備のミスを取り返す会心のレフトオーバーのタイムリー2ベースを打ち、6点目を叩き出す。上位陣の鮮やかな3連打で。勝ち越しに成功。

に2塁打を打たれるもの1丁寧なピッチングでこの安打に抑え、3回4回を無失点で抑え、マウンドを下りる。

4回裏、ジーズは今林・山下が四球を選ぶものの1本が出ず追加点を上げることは出来なかった。

ヤー回は5回に入り、ピッチャーは抑えの川端を。1安打取られるもの後続を打ち取り無失点で切り抜ける。

5回裏、先頭の岩木が本日猛打賞となる内野安打、西岡にも本日初安打が生まれるものの、ダメ押し点を奪えず攻撃を終える。

四球のランナーを二塁に出すも、次打者が静かに冷静に打ち、抑えの役割を終える。

6回表、川端は2死から2ゴロに打ち取り、抑え

◆勝利監督談話

あっという間の2時間も非常に有意義でした。

みんなで勝った気がしましたいつも以上に良かったし、とにかくベンチの雰囲気がやはりたいですし、今回勝ったことは夜？朝早くにも拘ったのは夜？朝早くにも拘いですね。また、うれしかったメンバーとも一緒にやりたながら参加が叶わなかったらず多くの同伴者の方に参加頂けたことですね。いつも以上に華やかなベンチとなりました。

お疲れ様でした。

◆メタルゴッズ　市道監督

朝早くにも関わらずみんなが上げで、楽しませて頂きました。

チャンスで来。この後和田にも初ヒットが生まれ、三塁のチャンス。

死一、三塁のチャンス。

ここでバッター松本。松本も無安打で迎えた4打席目。必死で喰らいついた打球は3塁前への執念のタイムリー内野安打（記録は投手陣と安ーとなり、これで7，4ダメ押し点となる。

この後時間切れ、ゲームセットとなるが、投手陣と打線が噛み合い、見事な逆転勝利となった。

トオーバーの2ベースとなりライト線が最後の攻撃となる。先頭の本日初ヒットは、レフト

6回裏。時間的にいよいよ

① 自己紹介
② 座右の銘
③ 好きなプロ野球チーム
④ 野球経歴
⑤ メンバーへ一言

☆　2008年度　新入団選手　紹介　☆

0	松本　忠嗣	外野手	FA	右投右打
①	平均をこよなく愛する32歳です。 でも打率は平均を下回っております(ＴＴ)			
②	そういうものに私はなりたい。			
③	阪神タイガース			
④	小学校の2年間			
⑤	32歳になって初めて野球の楽しさを知りました！　これもジーズの皆様のおかげでございます！なかなか打てないですが、がむしゃらで頑張りますので、これからもよろしくお願い致します！			

16	石井　眞祐	投手	ドラフト	右投右打
①	アラサーのオールドルーキー。 「阪神タイガース」と「焼酎」が大好きです。			
②	ダイナマイト打線のように･･･			
③	阪神タイガース			
④	小学生：3年間　社会人：4年半			
⑤	「巨人ファン」には負けまへん(笑)！！！			